BEELD
NEDERLANDS CENTRUM
VRIJETIJDSFOTOGRAFIE

Afdeling Utrecht ‘t Gooi
Wedstrijd
De Beste Club 2022

Uitslag, Juryrapport en Inzendingen

De Jury

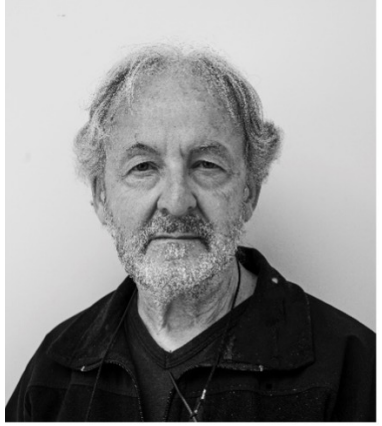

Louis Visseren

Ik heb een aantal jaren fotografie als professie gehad. Vanuit mijn bedrijf ***"Viesereine Fotografie"*** www.viesereine.nl bood ik bedrijfsreportages en familiefotografie aan. In samenwerking met een uitvaartorganisatie maakte ik afscheidsrapportages en momenteel werk ik nog voor de Stichting Make a Memory (https://makeamemory.nl/). Andere opdrachtgevers komen uit het kunstcircuit, waar vooral productfoto's voor websites en catalogi worden gevraagd. Gedurende een aantal jaren organiseerde ik groeps-fotoreizen door Cambodja.

Ik ben lid van de landelijke gespreksgroep BMK en bezit het predicaat FIAP-E. Ik ben bondsmentor en houd lezingen en geef cursussen voor de Fotobond. Tevens ben ik lid van de taakgroep Opleidingen en Sprekers. Documentaire Fotografie heeft mijn speciale belangstelling. Veel inspiratie put ik uit het verzamelen van fotoboeken.

Peter Willemse

Net als Louis ben ik lid van de BMK-groep. Ik ga niet veel naar de bijeenkomsten, maar ben wel trots op de titel. Er gingen best wel wat deuren open na het behalen van het predicaat BMK. Zelf ben ik lid van 3 fotoclubs, geef lezingen, doe jureringen en ben mentor bij de Fotobond. Een druk baasje en dat doe ik graag. Ik heb met plezier naar jullie werk gekeken. Misschien tot gauw.

Juryrapport

Van de Redactie: De individuele jurybeoordelingen van de clubs zijn toegevoegd aan elke clubpagina in deze presentatie.

Evenzo de jurybeoordelingen van de winnende foto's.

"Fotografie is geen sport" dat weten we allemaal en toch organiseren we veel wedstrijden rondom ons fotowerk. We hebben de behoefte het oordeel over onze foto's naast elkaar te zien. Ook natuurlijk om dan vast te stellen wie er het beste is uitgekomen en waar de jury minder waardering voor had. Dat de boodschap van de jury niet altijd leuk is realiseert deze jury zich terdege. Per slot van rekening werd het fotowerk met liefde en passie gemaakt en heeft al een paar selecties meegemaakt voordat het binnen de club opnieuw werd uitgezocht voor de inzending van deze afdelingswedstrijd. Wanneer een foto dan niet hoog eindigt, stelt dat teleur. Toch zou er vooral een bemoediging vanuit moeten gaan en zou je je de vraag moeten stellen of je foto wel zo origineel was als je tot dusver aannam. Ook stond je misschien onvoldoende stil bij wat je precies met je foto aan de wereld wilde vertellen. Had je niet teveel aandacht voor de vorm en was je aan de inhoud niet toegekomen. Allemaal overwegingen die je bij een volgende wedstrijd kunt laten gelden.

De winnaars hebben vast deze werkwijze toegepast. De jury was unaniem bij het bepalen van de top 4 in deze wedstrijd. En behoor je zelf niet tot de winnaars, denk dan terug aan het plezier dat je aan je foto hebt beleefd bij het maken, selecteren en inzenden.

1ste Plaats – FK Eemland – 148 Punten. Winnaar van de Dick van Groningen Schinkel Trofee.

Bianca Pauline Buijtenhuis

Annet Neijmeijer

Anneke de Leeuw

Bert van den Broek

Annemiek van der Kuil

Huub van den Hengel

Jauko Verschure

Annet Neijmeijer

Heleen Jonkman

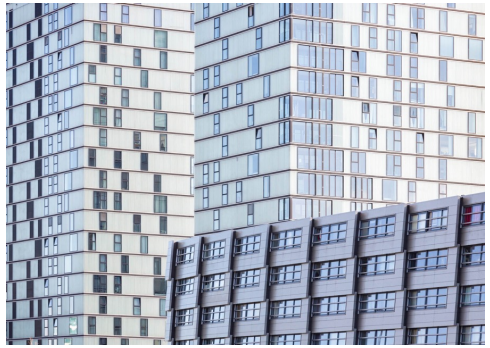

Gerhard Oude Vrielink

Een sterke selectie stuurde deze club in met opvallende beelden van de onderwaternimf (Bianca Pauline Buijtenhuis) die heel geloofwaardig de rol van Ophelia uit Shakespeare's Hamlet, een verstilde opname van berenklauwen (Anneke de Leeuw) in een mooie bewerking en een gestileerd meisjesportret (Jauko Verschure)waar de symmetrie van opvalt.

Ook de overige beelden scoorden hoog zodat deze club, hoewel deze geen individuele winnaar opleverde toch het hoogst aantal punten van alle clubs kreeg.

2de Plaats – FC Nieuwegein – 144 Punten

Heikki Vierbergen

Hekki Vierbergen

Yvonne Moelands

Cor van Schaik

Yvonne Moelands

Henk Tromp

Henk Tromp

Marijke van Loon

Marijke van Loon

Cor van Schaik

Maar liefst 3 foto’s uit deze reeks haalde het tot individuele prijzen. Toch waren er grote verschillen in deze inzending te zien. Naast de winnaars zien we hier nog een sterk beeld (Heikki Vierbergen) van de pottenbakker. Een onder moeilijke lichtomstandigheden gemaakt portret in het halfduister van zijn atelier.

3de Plaats – FG Fotogein – 140 Punten

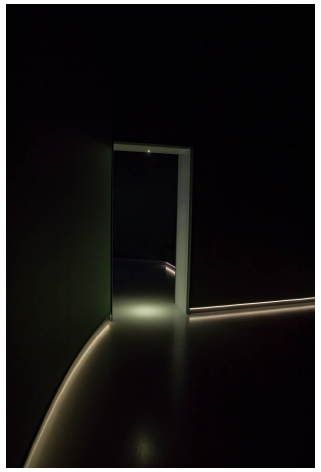

Kas Maessen

Ton Verweij

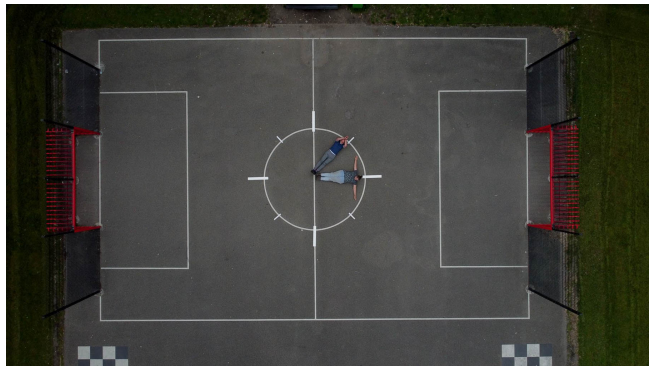

Bertus de Ruiter

Henk Post

Ruud van Eijkelenborg

John Roeleven

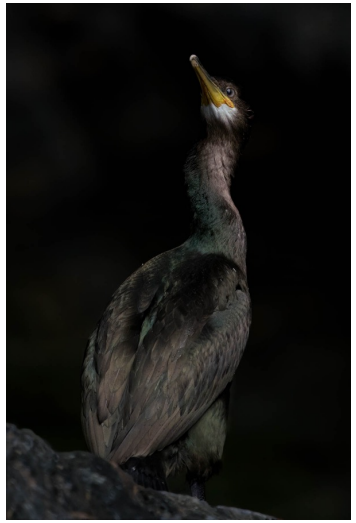

Erik Hendriksen

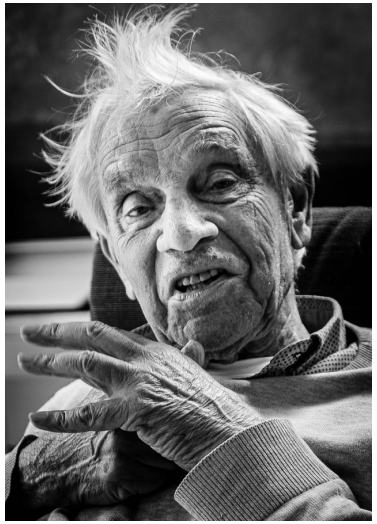

Jan Donders

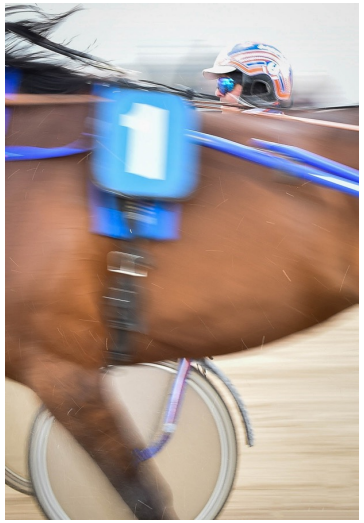

Yolanda Simarro

Marijke van Overbeek

Eenvoud in dit minimalistische beeld (Kas Maessen) dat slechts een deuropening laat zien, maar in een intrigerende compositie. De ijsverkoper en schoonmaker in één beeld (John Roeleven) samengebracht. De koele tinten en lage standpunt maken dit tot een opvallend beeld. Een zeldzame sportfoto in deze collectie. De draver met nummer 1 haalt een rivaal in. Een sportbeeld met een verhaal (Yolande Simarro).

4de Plaats – FC Perspectief – 138 Punten

Gijs te Pas

Paula van den Akker

Hélène van Hout

Hester Busse

Hélène van Hout

Fred Trappenberg

Dick Brouwer

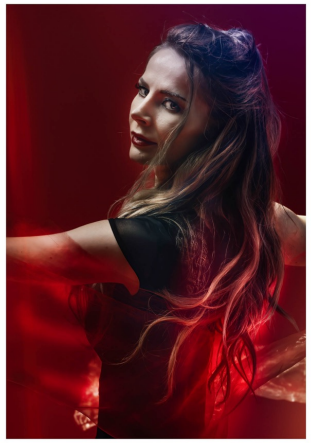

Gijs te Pas

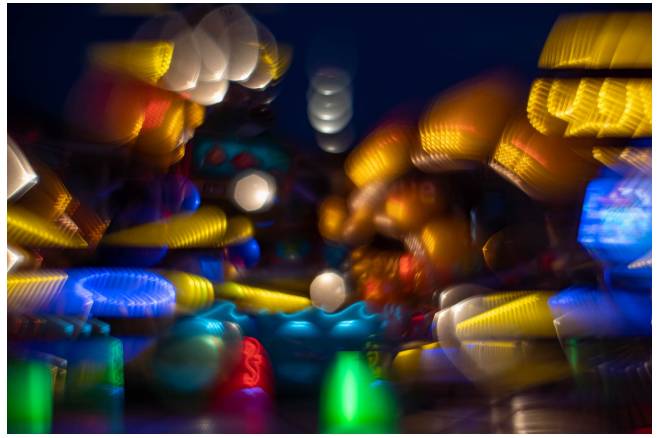

Marjon Birza

Jos Bornhijm

Een teer beeld (Gijs te Pas) van een libel op een uitgebloeide stengel en in prachtig licht gezet tegen een mooie achtergrond. De rankheid van het insect harmonieert mooi met de stengel waar hij op zit. Een toevallige visuele ontmoeting met een buspassagier levert een interessant beeld (Dick Brouwer) op. Minder toevallig is het geposeerde portret van het meisje in het rood. Ze heeft de uitstraling van een flamenco danseres en toont een zwierige beweging (Gijs te Pas).

Gedeelde 5de Plaats – FC ‘t Gooi – 136 Punten

Anneke Woning

Eric Velzeboer

Nico Grim

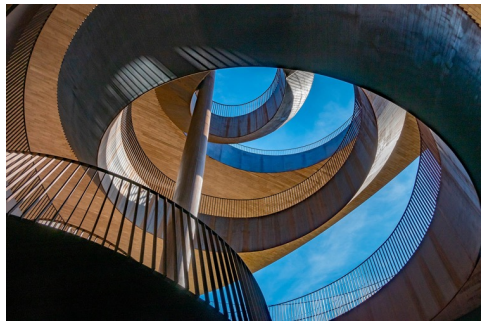

Bob van Altena

Eric Velzeboer

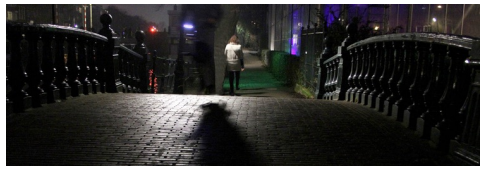

Jan Vogelzang

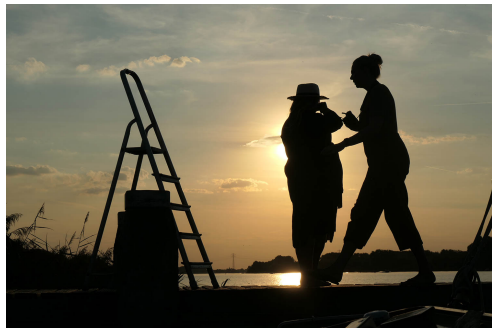

Anneke Woning

Rob Knopperts

Wendy van Kuler

Jan Vogelzang

Stil en verlaten drijft deze platbodem op het water (Anneke Woning). De horizon bestaat slechts uit windturbines. Oud en nieuw zijn hier op een minimalistische manier samengebracht. 2 witte paarden in een berglandschap (Rob Knopperts). Een ander tweetal wordt gevormd door de 2 bomen, die ook al zo dicht bij elkaar staan. De natuur laat zoveel schakeringen van de kleur groen zien. Een mooi sfeerbeeld (Jan Vogelzang) is hier ontstaan in deze dubbeldruk van een poortje en een bosgezicht. De kleuren komen op een natuurlijke manier bij elkaar.

Gedeelde 5de Plaats – FC Camera Obscura - 136 Punten

Renée Egbrink

Kees de Rijk

Erik van Barneveld

Renée Egbrink

Floris Calandt

Floris Calandt

Kees de Rijk

Chris Fraikin

Riëtte van Wijngaarden

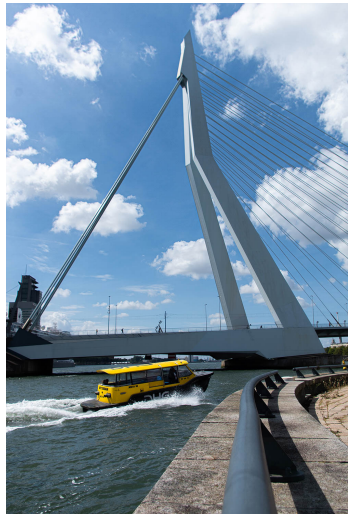

Robert Strelitski

In warme tinten gaat de zon onder in dit coulissen landschap. De horizontale lijnen geven het beeld (Floris Calandt) de rust die er weldra over neerdaalt. De natuur kan wreed zijn. Ook in het kleine kan dat worden aangetoond zoals hier (Riëtte van Wijngaarden) waar een vlieg door de zonnedauw wordt verslonden. Fraaie macro met mooie onscherpe achtergrond.

Gedeelde 7de Plaats – CFC Lek en Licht – 135 Punten

Yvonne van Gils

Jan Gruiters

Ineke Mighorst

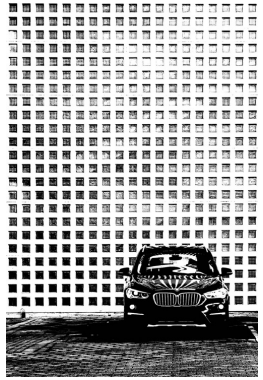

Cristhel Ros

Yvonne van Gils

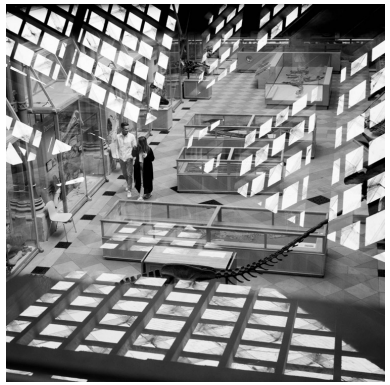

Bart Tielens

Christophe Thole

Cristel Ros

Jan Gruiters

Een beeld (Christophe Thole) dat doet denken aan de Amerikaanse fotografie uit de jaren 30 van de lunch op de wolkenkrabber. Om de verwijzing naar het verleden te versterken heeft de maker de foto in sepia gemaakt. Een heel ander tijdloos beeld (Cristhel Ros) zijn de 2 pubers in de auto onderweg naar een feest? Vol zelfvertrouwen en met veel voorpret. Het open doorkijkje (Yvonne van Gils) is een goed minimalistisch beeld, waarin de primaire kleuren opvallen.

Thea de Goede

Gedeelde 7de Plaats – FC ZoneV – 135 Punten

Bettie Duijff

Antje Trip

Antje Trip

Gerdien Langenbarg

Marjolein Dijkman

Gerrit Wieberdink

Annie Gansekoele

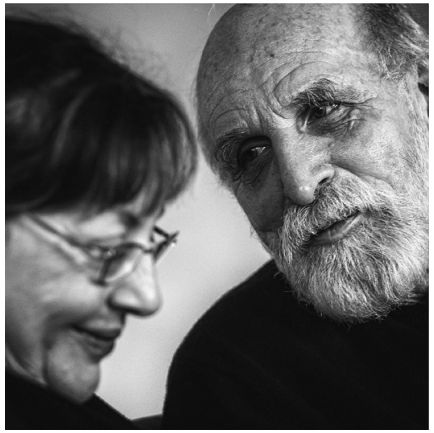

Ben Rijnink

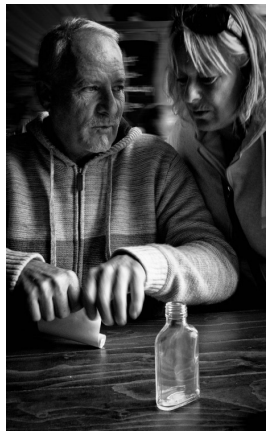

Ben Rijnink

Bert van Goor

Wat heb je nodig om een paard uit te beelden? Niet meer dan een enkel oog. Heel minimalistisch maar toch effectief (Betty Duijff). Ook een landschap kan heel simpel worden verbeeld. Deze minimalistische foto (Antje Trip) straalt stilte, rust en verlatenheid uit. Een dubbelportret (Ben Rijnink) van een man en een vrouw, beide op leeftijd. De gelukzalige uitdrukking van de vrouw en de tedere blik in de ogen van de man verwijzen maar naar één ding: “liefde” Een foto (Ben Rijnink) met een verhaal. Het gaat over een bericht dat in een fles zojuist is aangekomen. Dat laatste valt op te maken aan de ongeduldige blik in de ogen van de vrouw.

Gedeelde 7de Plaats – FC Vleuten – 135 Punten

Christophe Vico

Hans van den Berg

Elisa van Bruchem

Koos Mast

Leni Valk

Hans Boerkamp

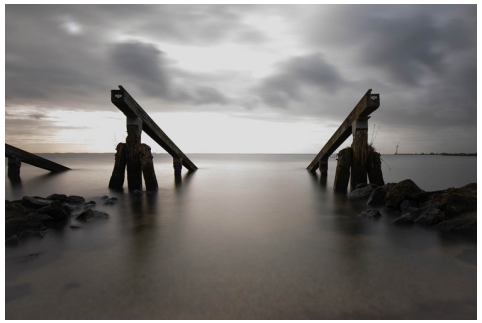

Jurgen van der Hulst

Anneke Jansen

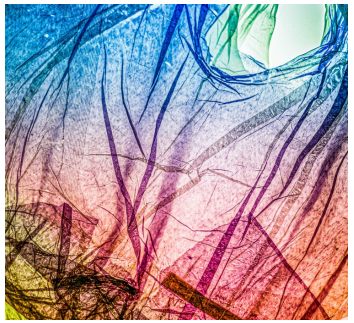

Hans van den Berg

Mike van Schoonderwalt

Een vader neemt zijn kleine dochter aan de hand in een museale omgeving (Hans van den Berg), die als achtergrond dient en hiermee een theatrale uitstraling geeft. Vader en dochter op het toneel van het leven. Leuk dat de kleuren zo goed harmoniëren in deze foto. Is het een studiezaal of openbare ruimte waar dit meisje heel alleen zit (Mike van Schoonderwalt.) De vrolijke kleuren van de kleurvlakken boven haar brengen toch niet de gezelligheid waar ze misschien naar op zoek is. Maar gelukkig kan ze communiceren met haar telefoon. Het is een beeld wat opvalt en waarnaar je terugkijkt

Gedeelde 10de Plaats - FWG De Verbeelding – 133 Punten

Danny Kalkhoven

Frans Buitendijk

Trevor Simpson

Frans Buitendijk

Carol Olerud

Trevor Simpson

Margriet Jansz

Margriet Janz

Carol Olerud

Danny Kalkhoven

Een verliefd stel gaat omhoog op de roltrap en werkt op de lachspieren van 2 pubermeisjes die aan de andere kant naar beneden gaan (Trevor Simpson). Zou het knipgebaar verwijzen naar het moeten losmaken van de mondmaskers? Een klein verhaal in één foto. Een ongebruikelijk beeld (Carol Olerud) van een man in zijn auto vóór zijn huis. Een avondfoto met groothoek perspectief. Zijn auto vult de hele voorgrond. Wellicht ook de voorliefde van de man. De rust tijdens de avondmaaltijd die in de schaduw van het smalle straatje wordt genoten geeft prachtig de sfeer weer in dit Zuid-Europese plaatje (Frans Buitendijk).

Gedeelde 10de Plaats - FG De Essentie – 133 Punten

Marloes van Slobbe-Nieuwerkerk

Jirka Marsal

Dick Jeukens

Dick Jeukens

Dicky de Haan

Dicky de Haan

Vera van der Paardt

Mara Morris

Mara Morris

Vera van der Paardt

Een dubbelbeeld (Marloes van Slobbe-Nieuwerkerk) van vergane schepen en het strand. Hiermee wordt de vergankelijkheid wel heel direct in beeld gebracht. Het geheel doet denken aan een beschilderd tegeltje uit het verleden. De saxofoniste koestert haar instrument. Musici worden vaak één met hun instrument en dat is hier goed verbeeld (Dicky de Haan). Een mysterieus beeld ontstaan door reflectie en weerspiegeling. Heel complex om te volgen in welke laag je kijkt. Maar de kleuren vloeien zo mooi samen dat het geheel een nieuwe compositie wordt (Vera van der Paardt).

Gedeelde 12de Plaats – Foto Flash Vianen – 131 Punten

Cock Krouwel

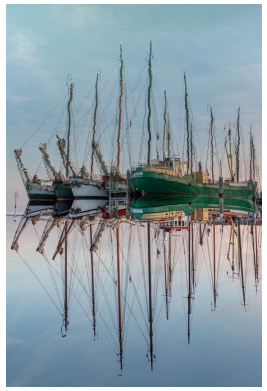

Bart Smulders

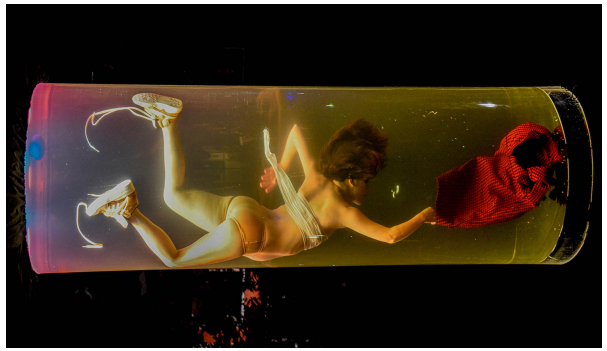

Ger de Fooy

Marleen Schrijvers

John Meijers

Lidy van Dijk

Hans van Ginkel

Marina Rijpkema

Gerda Meerstra

Louis Revenberg

Er waren grote verschillen te zien in deze club. De prachtige omgevallen boom die op de dronefoto (Louis Revenberg) voorkomt die tot de winnaars behoort en het aandoenlijk verzopen muisje (Cock Krouwel) naast het omgekeerde vakantieportret (Bart Smulders) van de vissershaven, waar de compositie aan alle zijden evenwichtig is.

Gedeelde 12de Plaats – AFC Flevo – 131 Punten

Jos van de Hoef

Marieke Jongerden

Dirk Duipmans

Bert Rowold

Astrid Simones

Barry de Haan

Dick Sleiffer

Sylvia Koster

Gerrit Ockers

Cees van der Jagt

Onverstoorbaar wandelt de ganzenfamilie (Gerrit Ockers) voor de auto op de snelweg. Snel handelen was geboden voor de fotograaf die met een laag standpunt deze scene vastlegde. De confrontatie met de boer (Cees van der Jagt) is meer dan duidelijk. Een brok onverzettelijkheid, voor zolang als het duurt. Een nieuwsfoto uit de huidige actualiteit.

Gedeelde 14de Plaats – FC Iris – 126 Punten

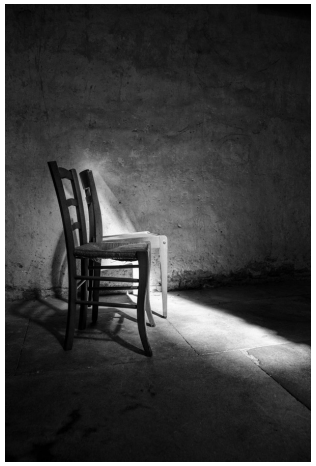

Frans Sanders

Ed van der Weijden

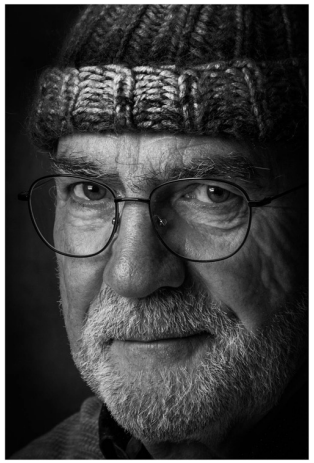

Dick van Doorn

Marrie Pauw

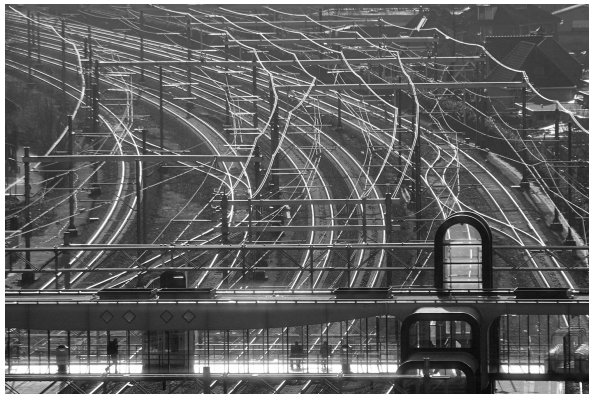

Peter de Boer

Albertine Boere

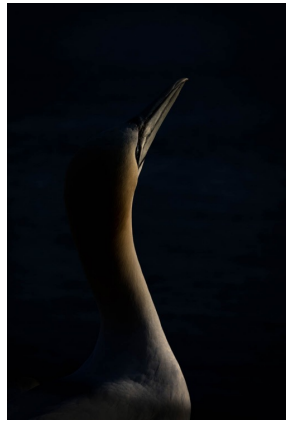

Pieter Boere

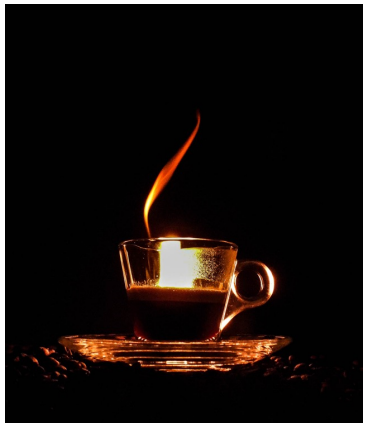

Valerio van Laere

Marrie Pauw

Ruud Biesbroek

Een paar maten rust voor de saxofonist (Ed van der Weijden). Zijn gezicht en zijn instrument beide en profiel in beeld gebracht. De complexheid van de tulp – onze nationale trots – getoond met doorschijnend licht, waardoor alle aders zichtbaar worden (Marrie Pauw).

Gedeelde 14de Plaats – FK Hoevelaken – 126 Punten

Henk Buitink

Johan van der Helm

Jos Vreeswijk

Meike Nachenius

Nel Schoon

Nel Schoon

Rob Timmer

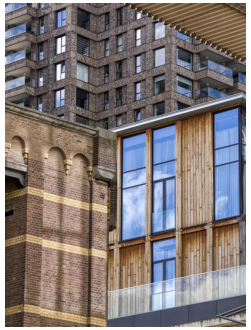

Rob Timmer

Hans Kerchman

Hans Kerchman

In een zwart-wit beeld (Hans Kerchman) toont de maker een waterlandschap met pier. Met een lange sluitertijd bevriest het water, maar krijgt de lucht extra dynamiek door de bewegende wolken. De stilte is dus slechts schijn. Stilte over het boerenland (Rob Timmer). De maan schijnt helder en ook de felst schijnende sterren zijn te zien. Genoeg licht om de bomen in silhouetten weer te geven en de gebouwen een traditionele uitstraling te geven. Romantiek op het platteland.

AFDELING UTRECHT 'T GOOI DBC-2022
UITSLAG

Plaats	Club	Clubnr.	Punten
1	FK Eemland	0709	148
2	FC Nieuwegein	0762	144
3	FG Fotogein	0748	140
4	FC Perspectief	0754	138
5	FC Camera Obscura	0713	136
5	FC 't Gooi	0703	136
7	CFC Lek en Licht	0763	135
7	FC ZoneV	0771	135
7	FC Vleuten	0723	135
10	FWG De Verbeelding	0755	133
10	FG De Essentie	0742	133
12	Foto Flash Vianen	0762	131
12	AFC Flevo	0704	131
14	FC Iris	0737	126
14	FK Hoevelaken	0768	126

Winnende Individuele Foto’s

1ste Plaats – Marijke van Loon– FC Nieuwegein – 18 Punten

Een klassiek portret van een dame die een aardbei snoept. Wat opvalt is de theatrale opstelling in dit geposeerde portret in een klassieke natuurlijke verlichting aan één zijde van het model in prachtige bijna monochrome kleuren. Veel aandacht voor de entourage met kleding, achtergrond en rekwisieten. De actie is sensueel en verleidelijk in beeld gebracht. Alles ademt hier schoonheid.

2de Plaats – Louis Revenberg– Foto Flash Vianen– 17 Punten

Een verrassend beeld van een omgewaaide boom. Fantastisch gebruik gemaakt van het luchtperspectief dat je met een drone kunt bereiken. Dronefotografie gaat helaas vaak niet verder dan een foto van bovenaf gezien. Dat is hier uiteraard ook het geval, maar de maker speelt met het perspectief en suggereert een boom in zijn natuurlijke verticale stand. Pas bij betere beschouwing wordt de scene duidelijk. De fietser en verkeersbord onderaan in het beeld maken de compositie af. Het verhaal gaat over de kracht van de natuur die zelfs de grootste boom kan vellen en heeft hiermee ook verwijzingen naar de verwachting over naderende krachtige stormen als gevolg van de klimaatverandering.

Gedeelde 3de Plaats – Heikki Vierbergen– FC Nieuwegein – 16 Punten

Een heerlijke foto is dit stilleven. Naar de klassieke schilderkunst gemaakt. Mooi van compositie en entourage van achtergrond etc. Ook qua voorstelling is het een geloofwaardige 17-eeuwse maaltijd met aardappelen, uien en noten plus water en wijn. En dan natuurlijk die smakelijke vis, waarvan de huid in mooi licht is weergegeven. Het spiegelende tafeloppervlak is daarentegen weer iets “too much”

Gedeelde 3de Plaats – Cor van Schaik – FC Nieuwegein – 16 Punten

“Too much” was misschien ook wel de eerste reactie bij het zien van deze collage foto. Maar de foto verdient een nadere beschouwing. De maker is zelf aanwezig met zijn hand met schilderspenseel, waarmee hij de wereld zichtbaar maakt. Zijn kritische blik ontwaart een aantal misstanden in ons land. Teveel vliegtuigen, teveel boerderijdieren waar onze bestuurders op kousenvoeten doorheen proberen te komen. Ook de stedelijke bebouwing en gebruik van grond voor agrarische doeleinden komt aan bod zodat er voor de natuur steeds minder overblijft. Een enkele kauw staat nog voor onze natuur. Inhoudelijk een sterke foto

AFDELING UTRECHT 'T GOOI DBC-2022
UITSLAG Winnaars Individuele Foto's

Plaats	fotograaf	Club	Punten	Fotonummer
1	Marijke van Loon	FC Nieuwegein	18	0751-09-054
2	Louis Revenberg	FotoFlash Vianen	17	0762-10-080
3	Cor van Schaik	FC Nieuwegein	16	0751-10-053
3	Heikki Vierbergen	FC Nieuwegein	16	0751-02-107

Van de redactie:

10 Foto’s ontvingen 16 punten. De Jury bepaalde dat de 2 foto’s van Cor van Schaik en Heikki Vierbergen samen de gedeelde 3de Plaats verdienden.

De volledige uitslag om de Jury-punten van de foto’s op te zoeken. – Pagina 1

AFDELING UTRECHT 'T GOOI DBC-2022

Jurylid 1	**Peter Willemse**
Jurylid 2	**Louis Visseren**
Jury voorzitter	**Ruud Slot**

Club -Fotonr.	wedstrnr.	club nr.	Club	Lid nr.	Auteur	Fotonr.	Jury 1	Jury 2	Punten	foto	punten	club
0709-01-212	1001	0709	FK Eemland	0709212	Bianca Pauline Buijtenhuis	1	8	8	16	3		
0709-02-272	1002	0709	FK Eemland	0709272	Annet Neijmijer	2	7	7	14	38		
0709-03-039	1003	0709	FK Eemland	0709039	Anneke de Leeuw	3	8	8	16	3		
0709-04-118	1004	0709	FK Eemland	0709118	Bert van den Broek	4	8	7	15	13		
0709-05-254	1005	0709	FK Eemland	0709254	Annemiek van der Kuil	5	7	7	14	38		
0709-06-168	1006	0709	FK Eemland	0709168	Huub van den Hengel	6	7	8	15	13		
0709-07-257	1007	0709	FK Eemland	0709257	Jauko Verschure	7	8	8	16	3		
0709-08-272	1008	0709	FK Eemland	0709272	Annet Neijmijer	8	8	8	16	3		
0709-09-196	1009	0709	FK Eemland	0709196	Heleen Jonkman	9	8	7	15	13		
0709-10-197	1010	0709	FK Eemland	0709197	Gerhard Oude Vrielink	10	6	5	11	141	148	1
0762-01-023	1101	0762	Foto Flash Vianen	0762023	Cock Krouwel	1	7	8	15	13		
0762-02-027	1102	0762	Foto Flash Vianen	0762027	Bart Smulders	2	8	7	15	13		
0762-03-044	1103	0762	Foto Flash Vianen	0762044	Ger de Fooy	3	6	4	10	150		
0762-04-050	1104	0762	Foto Flash Vianen	0762050	Marleen Schrijvers	4	5	6	11	141		
0762-05-056	1105	0762	Foto Flash Vianen	0762056	John Meijers	5	6	6	12	115		
0762-06-062	1106	0762	Foto Flash Vianen	0762062	Lidy van Dijk	6	6	6	12	115		
0762-07-069	1107	0762	Foto Flash Vianen	0762069	Hans van Ginkel	7	6	6	12	115		
0762-08-072	1108	0762	Foto Flash Vianen	0762072	Marina Rijpkema	8	7	7	14	38		
0762-09-075	1109	0762	Foto Flash Vianen	0762075	Gerda Meerstra	9	7	6	13	73		
0762-10-080	1110	0762	Foto Flash Vianen	0762080	Louis Revenberg	10	9	8	17	2	131	12
0704-01-073	1201	0704	AFC Flevo	0704073	Jos van de Hoef	1	6	6	12	115		
0704-02-093	1202	0704	AFC Flevo	0704093	Marieke Jongerden	2	6	7	13	73		
0704-03-097	1203	0704	AFC Flevo	0704097	Dirk Duipmans	3	6	7	13	73		
0704-04-063	1204	0704	AFC Flevo	0704063	Bert Rowold	4	6	7	13	73		
0704-05-095	1205	0704	AFC Flevo	0704095	Astrid Simonis	5	7	6	13	73		
0704-06-081	1206	0704	AFC Flevo	0704081	Barry de Haan	6	7	6	13	73		
0704-07-050	1207	0704	AFC Flevo	0704050	Dick Sleiffer	7	5	7	12	115		
0704-08-090	1208	0704	AFC Flevo	0704090	Sylvia Koster	8	6	6	12	115		
0704-09-094	1209	0704	AFC Flevo	0704094	Gerrit Ockers	9	7	8	15	13		
0704-10-086	1210	0704	AFC Flevo	0704086	Cees van der Jagt	10	7	8	15	13	131	12

De volledige uitslag om de Jury-punten van de foto's op te zoeken. – Pagina 2

AFDELING UTRECHT 'T GOOI DBC-2022

Jurylid 1	**Peter Willemse**
Jurylid 2	**Louis Visseren**
Jury voorzitter	**Ruud Slot**

Club -Fotonr.	wedstrnr.	club nr.	Club	Lid nr.	Auteur	Fotonr.	Jury 1	Jury 2	Punten	foto	punten	club
0737-01-134	1301	0737	FC Iris	0737134	Frans Sanders	1	6	6	12	115		
0737-02-119	1302	0737	FC Iris	0737119	Ed van der Weijden	2	8	6	14	38		
0737-03-059	1303	0737	FC Iris	0737059	Dick van Doorn	3	7	6	13	73		
0737-04-095	1304	0737	FC Iris	0737095	Marrie Pauw	4	7	6	13	73		
0737-05-133	1305	0737	FC Iris	0737133	Peter de Boer	5	6	7	13	73		
0737-06-089	1306	0737	FC Iris	0737089	Albertine Boere	6	6	5	11	141		
0737-07-048	1307	0737	FC Iris	0737048	Pieter Boere	7	7	6	13	73		
0737-08-135	1308	0737	FC Iris	0737135	Valerio van Laere	8	6	5	11	141		
0737-09-095	1309	0737	FC Iris	0737095	Marrie Pauw	9	7	6	13	73		
0737-10-104	1310	0737	FC Iris	0737104	Ruud Biesbroek	10	7	6	13	73	126	14
0748-01-125	1401	0748	FG Fotogein	0748125	Kas Maessen	1	7	8	15	13		
0748-02-117	1402	0748	FG Fotogein	0748117	Ton Verweij	2	7	6	13	73		
0748-03-083	1403	0748	FG Fotogein	0748083	Bertus de Ruiter	3	8	7	15	13		
0748-04-134	1404	0748	FG Fotogein	0748134	Henk Post	4	6	6	12	115		
0748-05-116	1405	0748	FG Fotogein	0748116	Ruud van Eijkelenborg	5	7	7	14	38		
0748-06-017	1406	0748	FG Fotogein	0748017	John Roeleven	6	7	8	15	13		
0748-07-153	1407	0748	FG Fotogein	0748153	Erik Hendriksen	7	8	6	14	38		
0748-08-053	1408	0748	FG Fotogein	0748053	Jan Donders	8	7	6	13	73		
0748-09-077	1409	0748	FG Fotogein	0748077	Yolanda Simarro	9	7	8	15	13		
0748-10-138	1410	0748	FG Fotogein	0748138	Marijke van Overbeek	10	7	7	14	38	140	3
0763-01-101	1501	0763	CFC Lek en Licht	0763101	Yvonne van Gils	1	6	7	13	73		
0763-02-134	1502	0763	CFC Lek en Licht	0763134	Jan Gruiters	2	7	7	14	38		
0763-03-156	1503	0763	CFC Lek en Licht	0763156	Ineke Mighorst	3	6	7	13	73		
0763-04-034	1504	0763	CFC Lek en Licht	0763034	Cristhel Ros	4	7	5	12	115		
0763-05-101	1505	0763	CFC Lek en Licht	0763101	Yvonne van Gils	5	6	8	14	38		
0763-06-122	1506	0763	CFC Lek en Licht	0763122	Bart Tielens	6	6	6	12	115		
0763-07-169	1507	0763	CFC Lek en Licht	0763169	Christophe Thole	7	7	8	15	13		
0763-08-034	1508	0763	CFC Lek en Licht	0763034	Cristhel Ros	8	8	8	16	3		
0763-09-134	1509	0763	CFC Lek en Licht	0763134	Jan Gruiters	9	6	7	13	73		
0763-10-021	1510	0763	CFC Lek en Licht	0763021	Thea de Goede	10	6	7	13	73	135	7

De volledige uitslag om de Jury-punten van de foto's op te zoeken. – Pagina 3

AFDELING UTRECHT 'T GOOI DBC-2022

Jurylid 1	Peter Willemse
Jurylid 2	Louis Visseren
Jury voorzitter	Ruud Slot

Club -Fotonr.	wedstrnr.	club nr.	Club	Lid nr.	Auteur	Fotonr.	Jury 1	Jury 2	Punten	foto	punten	club
0751-01-107	1601	0751	FC Nieuwegein	0751107	Heikki Vierbergen	1	7	8	15	13		
0751-02-107	1602	0751	FC Nieuwegein	0751107	Heikki Vierbergen	2	8	8	16	3		
0751-03-112	1603	0751	FC Nieuwegein	0751112	Yvonne Moelands	3	7	6	13	73		
0751-04-053	1604	0751	FC Nieuwegein	0751053	Cor van Schaik	4	7	6	13	73		
0751-05-112	1605	0751	FC Nieuwegein	0751112	Yvonne Moelands	5	6	5	11	141		
0751-06-005	1606	0751	FC Nieuwegein	0751005	Henk Tromp	6	7	7	14	38		
0751-07-005	1607	0751	FC Nieuwegein	0751005	Henk Tromp	7	7	6	13	73		
0751-08-054	1608	0751	FC Nieuwegein	0751054	Marijke van Loon	8	7	8	15	13		
0751-09-054	1609	0751	FC Nieuwegein	0751054	Marijke van Loon	9	8	10	18	1		
0751-10-053	1610	0751	FC Nieuwegein	0751053	Cor van Schaik	10	8	8	16	3	144	2
0754-01-132	1701	0754	FC Perspectief	0754132	Gijs te Pas	1	8	8	16	3		
0754-02-066	1702	0754	FC Perspectief	0754066	Paula van den Akker	2	7	7	14	38		
0754-03-126	1703	0754	FC Perspectief	0754126	Hélène van Hout	3	7	6	13	73		
0754-04-130	1704	0754	FC Perspectief	0754130	Hester Busse	4	6	7	13	73		
0754-05-126	1705	0754	FC Perspectief	0754126	Hélène van Hout	5	7	6	13	73		
0754-06-146	1706	0754	FC Perspectief	0754146	Fred Trappenburg	6	7	7	14	38		
0754-07-114	1707	0754	FC Perspectief	0754114	Dick Brouwer	7	7	8	15	13		
0754-08-132	1708	0754	FC Perspectief	0754132	Gijs te Pas	8	7	9	16	3		
0754-09-122	1709	0754	FC Perspectief	0754122	Marjon Birza	9	7	5	12	115		
0754-10-086	1710	0754	FC Perspectief	0754086	Jos Bomhijm	10	7	5	12	115	138	4
0713-01-116	1801	0713	FC Camera Obscura	0713116	Renée Egbrink	1	6	8	14	38		
0713-02-175	1802	0713	FC Camera Obscura	0713175	Kees de Rijk	2	6	7	13	73		
0713-03-142	1803	0713	FC Camera Obscura	0713142	Erik van Barneveld	3	7	6	13	73		
0713-04-116	1804	0713	FC Camera Obscura	0713116	Renée Egbrink	4	7	7	14	38		
0713-05-164	1805	0713	FC Camera Obscura	0713164	Floris Calandt	5	7	7	14	38		
0713-06-164	1806	0713	FC Camera Obscura	0713164	Floris Calandt	6	7	8	15	13		
0713-07-175	1807	0713	FC Camera Obscura	0713175	Kees de Rijk	7	5	7	12	115		
0713-08-167	1808	0713	FC Camera Obscura	0713167	Chris Fraikin	8	6	8	14	38		
0713-09-161	1809	0713	FC Camera Obscura	0713161	Riëtte van Wijngaarden	9	7	8	15	13		
0713-10-168	1810	0713	FC Camera Obscura	0713168	Robbert Strelitski	10	6	6	12	115	136	5

De volledige uitslag om de Jury-punten van de foto’s op te zoeken. – Pagina 4

AFDELING UTRECHT 'T GOOI DBC-2022

Jurylid 1	Peter Willemse
Jurylid 2	Louis Visseren
Jury voorzitter	Ruud Slot

Club -Fotonr.	wedstrnr.	club nr.	Club	Lid nr.	Auteur	Fotonr.	Jury 1	Jury 2	Punten	foto	punten	club
0755-01-018	1901	0755	FWG De Verbeelding	0755018	Danny Kalkhoven	1	7	6	13	73		
0755-02-012	1902	0755	FWG De Verbeelding	0755012	Frans Buitendijk	2	6	8	14	38		
0755-03-017	1903	0755	FWG De Verbeelding	0755017	Trevor Simpson	3	7	7	14	38		
0755-04-012	1904	0755	FWG De Verbeelding	0755012	Frans Buitendijk	4	6	8	14	38		
0755-05-014	1905	0755	FWG De Verbeelding	0755014	Carol Olerud	5	6	7	13	73		
0755-06-017	1906	0755	FWG De Verbeelding	0755017	Trevor Simpson	6	7	8	15	13		
0755-07-020	1907	0755	FWG De Verbeelding	0755020	Margriet Jansz	7	6	6	12	115		
0755-08-020	1908	0755	FWG De Verbeelding	0755020	Margriet Jansz	8	6	6	12	115		
0755-09-014	1909	0755	FWG De Verbeelding	0755014	Carol Olerud	9	6	8	14	38		
0755-10-018	1910	0755	FWG De Verbeelding	0755018	Danny Kalkhoven	10	6	6	12	115	133	10
0768-01-015	2001	0768	FK Hoevelaken	0768015	Henk Buitink	1	7	6	13	73		
0768-02-002	2002	0768	FK Hoevelaken	0768002	Johan van der Helm	2	7	6	13	73		
0768-03-023	2003	0768	FK Hoevelaken	0768023	Jos Vreeswijk	3	5	7	12	115		
0768-04-018	2004	0768	FK Hoevelaken	0768018	Meike Nachenius	4	6	7	13	73		
0768-05-012	2005	0768	FK Hoevelaken	0768012	Nel Schoon	5	6	7	13	73		
0768-06-012	2006	0768	FK Hoevelaken	0768012	Nel Schoon	6	5	6	11	141		
0768-07-024	2007	0768	FK Hoevelaken	0768024	Rob Timmer	7	6	8	14	38		
0768-08-024	2008	0768	FK Hoevelaken	0768024	Rob Timmer	8	6	6	12	115		
0768-09-025	2009	0768	FK Hoevelaken	0768025	Hans Kerchman	9	6	5	11	141		
0768-10-025	2010	0768	FK Hoevelaken	0768025	Hans Kerchman	10	7	7	14	38	126	14
0742-01-103	2101	0742	FG De Essentie	0742103	Marloes van Slobbe-Nieuwerkerk	1	8	8	16	3		
0742-02-079	2102	0742	FG De Essentie	0742079	Jirka Marsal	2	6	7	13	73		
0742-03-094	2103	0742	FG De Essentie	0742094	Dick Jeukens	3	6	8	14	38		
0742-04-094	2104	0742	FG De Essentie	0742094	Dick Jeukens	4	6	5	11	141		
0742-05-119	2105	0742	FG De Essentie	0742119	Dicky de Haan	5	7	8	15	13		
0742-06-119	2106	0742	FG De Essentie	0742119	Dicky de Haan	6	5	7	12	115		
0742-07-077	2107	0742	FG De Essentie	0742077	Vera van der Paardt	7	6	8	14	38		
0742-08-096	2108	0742	FG De Essentie	0742096	Mara Morris	8	6	6	12	115		
0742-09-096	2109	0742	FG De Essentie	0742096	Mara Morris	9	6	7	13	73		
0742-10-077	2110	0742	FG De Essentie	0742077	Vera van der Paardt	10	6	7	13	73	133	10

De volledige uitslag om de Jury-punten van de foto's op te zoeken. – Pagina 5

AFDELING UTRECHT 'T GOOI DBC-2022

Jurylid 1	Peter Willemse
Jurylid 2	Louis Visseren
Jury voorzitter	Ruud Slot

Club -Fotonr.	wedstrnr.	club nr.	Club	Lid nr.	Auteur	Fotonr.	Jury 1	Jury 2	Punten	foto	punten	club
0703-01-048	2201	0703	FC 't Gooi	0703048	Anneke Woning	1	7	8	15	13		
0703-02-038	2202	0703	FC 't Gooi	0703038	Eric Velzeboer	2	7	6	13	73		
0703-03-007	2203	0703	FC 't Gooi	0703007	Nico Grim	3	6	6	12	115		
0703-04-079	2204	0703	FC 't Gooi	0703079	Bob van Altena	4	7	6	13	73		
0703-05-038	2205	0703	FC 't Gooi	0703038	Eric Velzeboer	5	6	7	13	73		
0703-06-005	2206	0703	FC 't Gooi	0703005	Jan Vogelzang	6	7	7	14	38		
0703-07-048	2207	0703	FC 't Gooi	0703048	Anneke Woning	7	7	7	14	38		
0703-08-008	2208	0703	FC 't Gooi	0703008	Rob Knoppers	8	8	7	15	13		
0703-09-059	2209	0703	FC 't Gooi	0703059	Wendy van Kuler	9	6	6	12	115		
0703-10-005	2210	0703	FC 't Gooi	0703005	Jan Vogelzang	10	7	8	15	13	136	5
0771-01-092	2301	0771	FC Zone V	0771092	Betty Duijff	1	7	8	15	13		
0771-02-028	2302	0771	FC Zone V	0771028	Antje Trip	2	6	7	13	73		
0771-03-028	2303	0771	FC Zone V	0771028	Antje Trip	3	7	8	15	13		
0771-04-104	2304	0771	FC Zone V	0771104	Gerdien Langenbarg	4	6	6	12	115		
0771-05-056	2305	0771	FC Zone V	0771056	Marjolein Dijkman	5	5	7	12	115		
0771-06-093	2306	0771	FC Zone V	0771093	Gerrit Wieberdink	6	5	6	11	141		
0771-07-005	2307	0771	FC Zone V	0771005	Annie Gansekoele	7	7	7	14	38		
0771-08-088	2308	0771	FC Zone V	0771088	Ben Rijnink	8	6	8	14	38		
0771-09-088	2309	0771	FC Zone V	0771088	Ben Rijnink	9	7	8	15	13		
0771-10-076	2310	0771	FC Zone V	0771076	Bert van Goor	10	7	7	14	38	135	7
0723-01-189	2401	0723	FC Vleuten	0723189	Christophe Vigo	1	6	6	12	115		
0723-02-129	2402	0723	FC Vleuten	0723129	Hans van den Berg	2	7	7	14	38		
0723-03-208	2403	0723	FC Vleuten	0723208	Elisa van Bruchem	3	7	6	13	73		
0723-04-028	2404	0723	FC Vleuten	0723028	Koos Mast	4	6	8	14	38		
0723-05-148	2405	0723	FC Vleuten	0723148	Leni Valk	5	6	7	13	73		
0723-06-154	2406	0723	FC Vleuten	0723154	Hans Boerkamp	6	6	8	14	38		
0723-07-135	2407	0723	FC Vleuten	0732135	Jurgen van der Hulst	7	7	7	14	38		
0723–08-188	2408	0723	FC Vleuten	0732188	Anneke Jansen	8	6	8	14	38		
0723-09–129	2409	0723	FC Vleuten	0723129	Hans van den Berg	9	6	7	13	73		
0723-10-177	2410	0723	FC Vleuten	0723177	Mike van Schoonderwalt	10	7	7	14	38	135	7

Verantwoording

De Wedstrijdcommissie van de Afdeling 07 Utrecht ‘t Gooi bestaat uit Hans van Hal (FC Perspectief) en Rob Gerritsen (FK Eemland).

De Wedstrijdcommissie is geen onderdeel van het Afdelingsbestuur en heeft een ondersteunende functie onder de verantwoordelijkheid van het bestuur. Dat is in goed overleg tot stand gekomen.

De richtlijn voor de Wedstrijdcommissie is het wedstrijdreglement.

Over de uitslag wordt niet gecorrespondeerd.

Alle vragen en opmerkingen gaarne richten aan het Afdelingsbestuur.

Hans van Hal

Rob Gerritsen

wedstrijden.afd07@fotobond.nl